Personalia

A A

Makata Creative Group powiększa zespół

Do firmy Makata Creative Group dołączyły trzy nowe osoby. Pracę w zespole działu eventowego rozpoczęła Alicja Tubielewicz. Firma rozbudowała również dział produkcji fotograficznej, do którego dołączyły Ola Pudło i Dominika Głuchowska.

Alicja Tubielewicz

Dominika Głuchowska

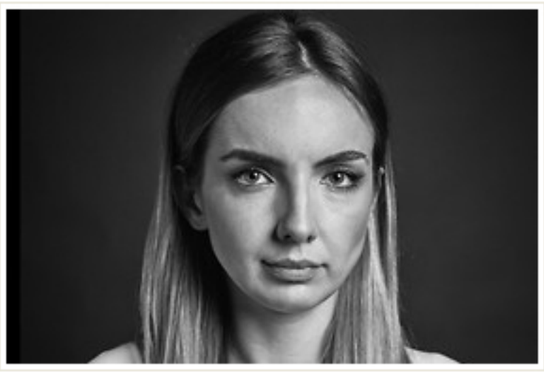

Ola Pudło

Alicja Tubielewicz objęła stanowisko junior event managera i dołączyła do zespołu kierowanego przez Jacka Żerdzińskiego, event directora. Tubielewicz posiada niemal 5-letnie doświadczenie w branży eventowej. Wcześniej związana z agencją People Group uczestniczyła w realizacji projektów dla klientów z branży gamingowej i technologii konsumenckiej, takich jak Microsoft, cdp.pl (CD Projekt) oraz Techland. Pracowała też jako freelancer dla Radia Zet.
Ola Pudło wzmocniła szeregi działu produkcji fotograficznej na stanowisku producer. Wcześniej w agencji albo/albo koordynowała i produkowała sesje zdjęciowe, teledyski i filmy m.in. dla takich klientów jak Reebok Classic, Dilmah czy Under Twenty. Pracowała też dla Aliganza Fashion Agency gdzie obsługiwała River Island, Calzedonię, Intimissimi oraz Toni&Guy. W First PR prowadziła natomiast działania dla CNN International.
Dominika Głuchowska to kolejna, nowa osoba w dziale fotograficznym Makaty kierowanym przez Jana Szczeniowskiego, head of production. Głuchowska dołączyła do firmy na stanowisku junior producer. Pierwsze doświadczenia zawodowe zdobywała w dziale marketingu Play oraz dziale handlowym firmy Abis. Jej ostatnim miejscem pracy była agencja Havas Worldwide Warsaw, w której na stanowisku account executive obsługiwała firmę Auchan Polska

REKLAMA

09 sie 2016 | średnia ocen: 0.0 | oceń

« wróć | Lubię to! 1 | Udostępnij | → wyślij znajomemu | drukuj | skomentuj

Komentarze

Treść komentarza *

Autor *

kod

przepisz kod z obrazka *

Zapisz

* - pola wymagane

Szanowny Użytkowniku! Uprzedzamy, że autor komentarza nie jest anonimowy.

Najnowsze fotorelacje

Site inspection: Hotel Galaxy w Krakowie

Site inspection: Holiday Inn Kraków City Center

Site inspection: Centrum Kongresowe ICE Kraków

Site inspection: Stara Zajezdnia Kraków by De Silva

dodaj + więcej »

Najczęściej czytane

Pierwszy konkurs branży eventowej: MP Power...
MeetingPlanner.pl ogłasza pierwszy konkurs skierowany do przedstawicieli...

MP Power Night – uroczyste rozdanie nagród...
Pierwszy finał MP Power Awards odbył się 26 kwietnia w Centrum...

Druga edycja Poznań Media Expo
Specjaliści współpracujący z twórcami filmów o Jamesie Bondzie opowiedzą,...

SHOWEXPO w Kielcach
W tym roku w Kielcach odbędą się pierwsze w Polsce targi, które połączą...

zobacz więcej aktualności »

Obiekty | Usługi | Artyści

Nazwa: nazwa, nazwa sieci
Miejscowość: miejscowość
Województwo: - wybierz -
Kategoria: - wszystkie -
Data od do
Liczba: osób Liczba: osób
Liczba: osób Liczba: osób

» wyszukiwanie zaawansowane

Szukaj

Meeting Planner Sp. z o.o.
ul. Złota 9/30, 00-019 Warszawa
Biuro@meetingplanner.pl tel.: 22.378 38 51

Projekt współfinansowany ze środków Europejskiego Funduszu Rozwoju Regionalnego w ramach Programu Operacyjnego Innowacyjna Gospodarka.